TA1AMI

Rapport d’activité association TA1AMI

Année 2021

Version 1, 01/02/2022

« Cette tempête passera. Mais les choix que nous faisons maintenant pourraient changer nos vies pour les années à venir. »
Yuval Noah Harari, écrivain et historien.

Une année 2021 hors normes à cause de la crise sanitaire et une activité 2021 TA1AMI hors normes.

Vous pourrez découvrir dans ce Rapport d'Activité la créativité de TA1AMI pour aider encore plus de Femmes/Hommes/Enfants isolés.

Tout cela nous n'aurions pas pu le réaliser sans les bénévoles TA1AMI présents dans plus de 40 villes françaises et les donateurs.

Merci mille fois aux Bénévoles TA1AMI et à tous les donateurs publics et privés.

Grâce à vous, nous avons dissipé un peu la misère du monde et des milliers de personnes isolées ont été aidées et accompagnées.

Sommaire

1 - TA1AMI, Présentation et chiffres
2 - Les 4 activités de bien-être
3 - Le projet TA1REVE
4 - Le marketing, la communication et le Mécénat de compétence
5 - Les grands évènements 2021
6 - Conclusion

TA1AMI

LE MOTEUR

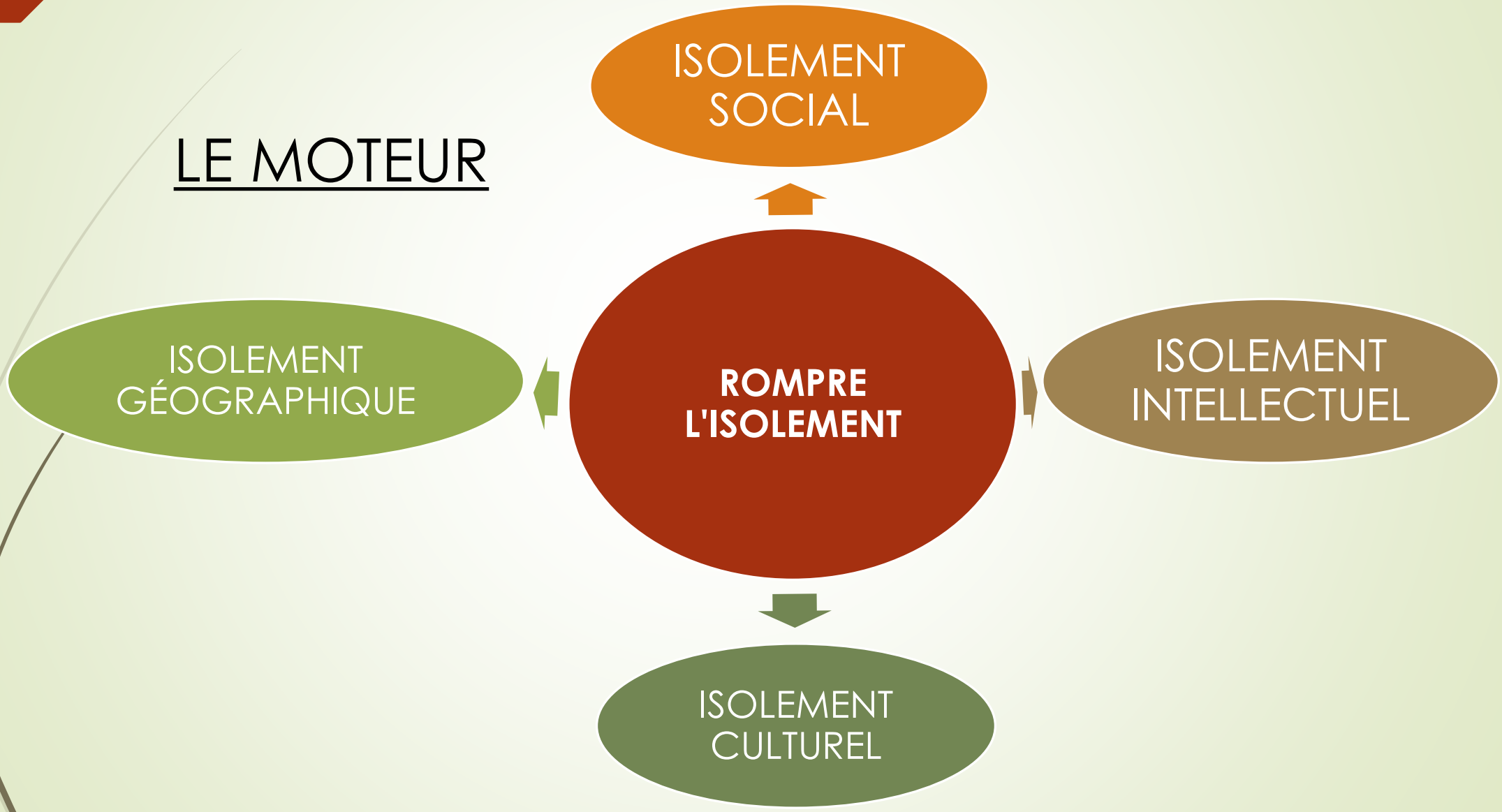

LES OBJECTIFS

Créer des binômes d'Amitié entre une personne isolée et un(e) Ami(e)Bénévole.

Les Ami(e)s Bénévoles sont des compagnons de voyage, qui permettent aux personnes isolées d'avancer sur un chemin de vie plus harmonieux.

LES PUBLICS CŒUR DE CIBLE

PERSONNES ÂGÉES

PERSONNES EN SITUATION DE HANDICAP

ENFANTS en grandes difficultés scolaires

Les actions réalisées par les Ami(e)S Bénévoles de TA1AMI

Accompagnement EHPAD, Centres Médicalisés pour personnes âgées (de 65 ans à + de 100 ans)

Accompagnement Centres Médicalisés pour personnes en situation d'Handicap (de 18 ans à 65 ans)

Accompagnement Centres Sociaux pour enfants en grandes difficultés scolaires (de 5 ans à 12 ans)

Accompagnement à domicile (de 18 ans à + de 100 ans)

Accompagnement et Détection des personnes isolées dans les hôpitaux (de 18 ans à plus de 100 ans)

Les 3 projets pluriannuels

Réalisation d'activités de bien-être, culturelles à destination des personnes isolées (sorties…)

Réalisation de rêves de personnes isolées.

Essaimage de l'activité de TA1AMI au sein de nouvelles villes françaises.

1 - Les chiffres 2021

Plus de 550 bénévoles accompagnent des personnes isolées de 6 ans à plus de 100 ans, à domicile, dans des Centres Médicalisés et des Centres Sociaux.

75 % des bénévoles sont des Femmes, 25 % des hommes.

50 % des bénévoles ont moins de 35 ans. A cause de la crise sanitaire, les bénévoles plus âgés sont moins présents, alors que les jeunes s'investissent encore plus.

43552 heures de bénévolat réalisées pour un montant (SMIC Horaire) de 456110 euros.

Présence de TA1AMI dans plus de 40 villes françaises.

3 structures « *plus petites* » se sont arrêtées à cause des problématiques liées à la crise sanitaire : Amiens, Toulouse, Chambéry. TA1AMI reprendra une activité dans ces villes dès que la situation le permettra.

2 - Les 4 activités de bien-être

Les 4 axes de bien-être (125 activités culturelles en 2021)

R.I.R.E : Rôle Inversé - Rôle Ensemble

TA1EnvieDeCulture : et si vous réalisiez cette envie !

TA1BesoinDeYoga : c'est bon pour la santé !

Café TA1AMI

3652 personnes isolées ont bénéficié de 125 activités culturelles et 558 bénévoles ont accompagné ces 125 activités culturelles.

2 - Les 4 activités de bien-être

TA1AMI

Les 4 axes de bien-être (125 activités culturelles en 2021)

R.I.R.E : Rôle Inversé - Rôle Ensemble

Le projet consiste à mettre en condition un groupe de personnes âgées et un groupe d'enfants/adolescents afin que ce groupe puisse réaliser ensemble deux types d'activités, sources de cohésion, de lien social multigénérationnel et de bien-être.
R.I : inversion de rôles (ex : les enfants cuisinent pour les personnes âgées)
R.E : les rôles se font ensemble : ex, décrire l'école d'antan et école d'aujourd'hui.

TA1BesoinDeYoga : c'est bon pour la santé !

Le projet consiste à éprouver les techniques de yoga (avec des **fiches explicatives** et des professeurs de yoga) auprès d'une population de personnes isolées, afin de les rendre autonomes dans la pratique du yoga.

TA1EnvieDeCulture : et si vous réalisiez cette envie !

Le projet consiste à mettre en condition un groupe de personnes âgées, afin que ce groupe puisse **décider** de la planification, de l'estimation, de la fabrication, de la réalisation d'une activité culturelle au sein dudit groupe de personnes âgées isolées. Il s'agit de rendre acteur ce groupe en lui allouant un budget, mais aussi en l'aidant à la mise en œuvre de l'activité.

Café TA1AMI

Le projet Café TA1AMI consiste à réunir des groupes de personnes isolées pour réfléchir sur des sujets propres à leur environnement.
4 types d'ateliers seront mis en place :
- Atelier Réflexion Actualité du Monde,
- Atelier Réflexion sur l'Ecologie,
- Atelier Réflexion Culturel,
- Conférence avec un Conférencier sur un thème défini communément avec les participants.

Les grands objectifs atteints pour les personnes isolées

Mettre en valeur les personnes vulnérables, faire changer le regard porté sur elles.

Mettre en place une nouvelle expression d'entraide et de solidarité.

Donner la capacité aux personnes isolées de s'exprimer, d'agir.

Les réalisations culturelles en 2021 (synthèse)

Nb activités culturelles : 125

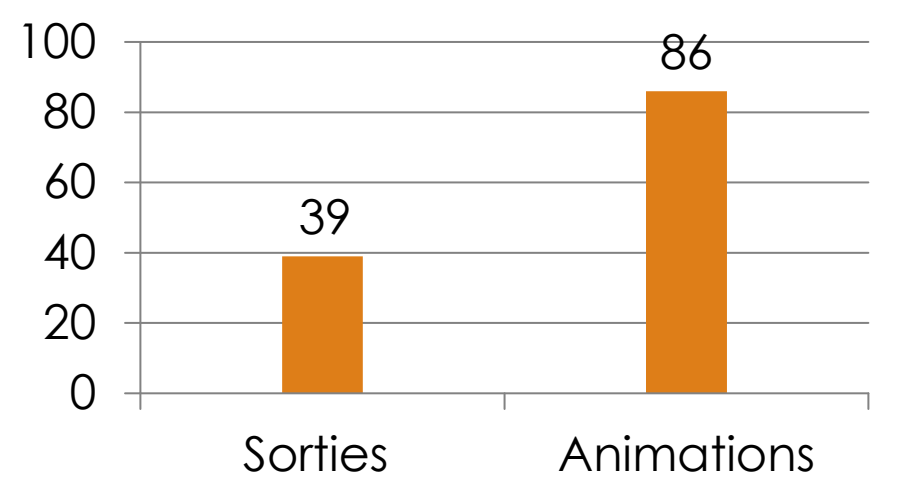

Nombre personnes concernées

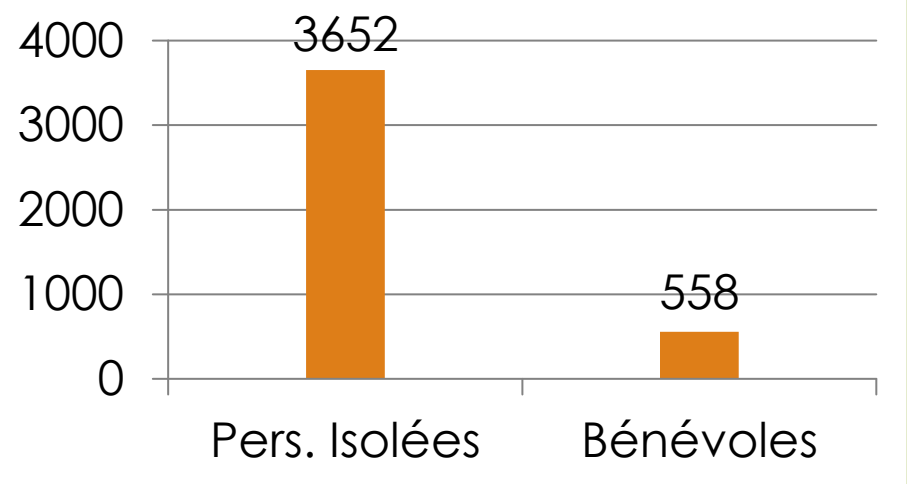

Coûts activités culturelles (avec coût kms véhicules TA1AMI offerts par La GMF)

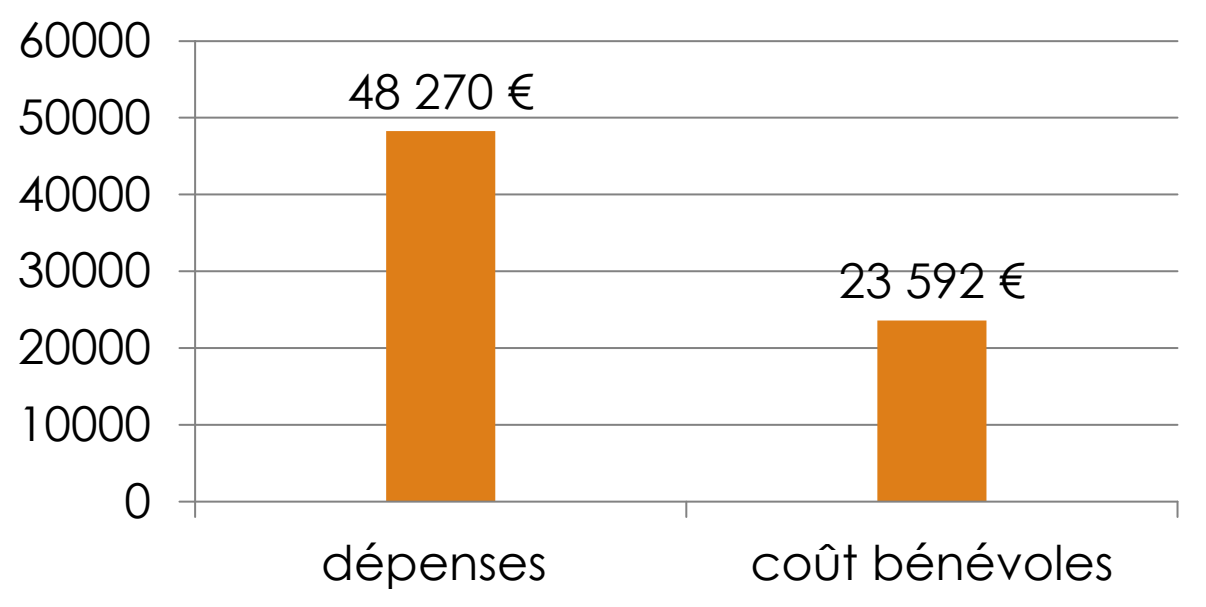

3 - Le projet TA1REVE

Les 4 objectifs du projet TA1REVE : ce n'est plus un rêve !

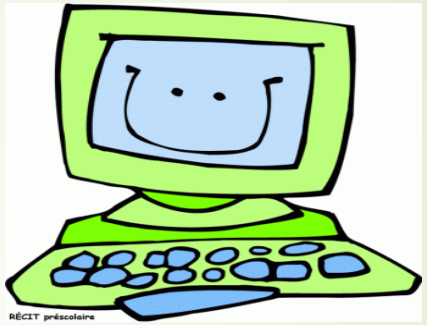

Rendre acteurs et citoyens la personne isolée et l'Ami(e) bénévole en leur donnant un budget pour réaliser un rêve commun.

Favoriser les échanges intergénérationnels entre la personne isolée et l'Ami(e) Bénévole.

Renouer avec la société et la cité dans le cadre du choix du rêve.

Utiliser les outils informatique pour réaliser un dossier présentant le rêve qui sera remis à l'association TA1AMI.

Gestion de TA1REVE avec 20 personnes isolées (Hommes/Femmes/Enfants), hors utilisation des véhicules TA1AMI : 1543,18 euros.

4 – Marketing, communication et mécénat de compétence

TA1AMI

Facebook : plus de 2932 mentions J'Aime
Twitter : plus de 1210 abonnements/ Abonnés. Test de LinkedIn.

1

Site Internet TA1AMI, géré gratuitement par DAVID DUTS et un bénévole : Pierre

Facebook, Twitter, YouTube , gérés par Pierre, Bénévole.

2

2 journaux édités en 2021

Journal d'1 Ami en 2 mots…

3

Etude démarrée sur la « pérennité et le développement » de TA1AMI grâce à AG2R/La Mondiale + NORD ACTIF.

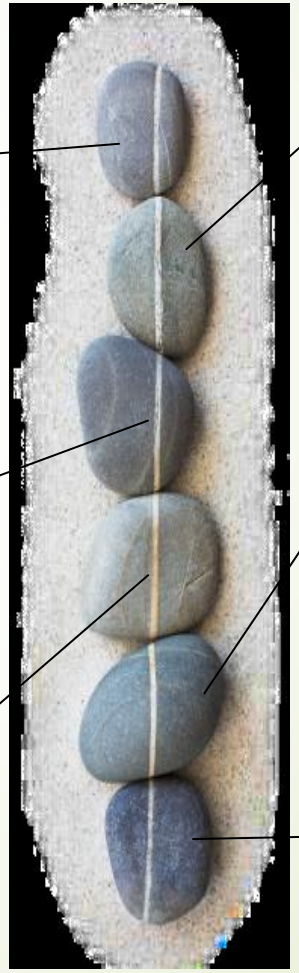

4

Affiches réalisées pour chaque animation culturelle

5

Passage dans les médias :
La Voix du Nord
20 minutes
France 3
…

6

Démarrage d'un Mécénat de Compétence de 2 ans avec la Fondation SNCF.

5 - Les grands évènements 2021

Un Café TA1AMI : café multigénérationnel TA1AMI (créé le 01/06/2021)

L'implantation du Café Multigénérationnel TA1AMI est au 12 rue de Cannes à Lille.

Le Café TA1AMI peut accueillir 25 personnes :
Il est écologique, car les lumières sont à basse consommation, l'eau est filtrée (pas de plastique) et tous les goûters proposés sont bio.
Il est moderne et connecté : WIFI haut débit, télévision connectée et possède le matériel pour réaliser des animations musicales.

Ce café est aussi utilisé pour réaliser les formations des bénévoles.

5 - Les grands évènements 2021

Des nouveaux locaux TA1AMI (installation le 01/04/2021).

L'implantation des nouveaux locaux est au 12 rue de Cannes à Lille.

Salle de réunion

Bureau de l'Amitié

Réception et à gauche, salle de repas

Ces nouveaux locaux favorisent le développement de l'association TA1AMI et permettront d'accompagner encore plus efficacement les personnes isolées : 1 grande salle de réunion + 4 bureaux + 1 salle de repas + 1 Café TA1AMI + 1 salle de rangement.

5 - Les grands évènements 2021

TA1AMI

Un savoir-faire formalisé, un patrimoine inestimable sur l'isolement.

Formation et accompagnement des Bénévoles

R.I.R.E : Rôle Inversé - Rôle Ensemble.

TA1BesoinDeYoga : c'est bon pour la santé !

Fin 2021, TA1AMI dispose de bilans détaillés écrits sur les 6 thèmes définies au sein de cette page. Ces bilans sont essentiels et permettent de réaliser des actions auprès des personnes isolées avec beaucoup d'efficacité.

Enfants AlphaDigital : accompagnement enfants en grandes difficultés scolaires.

TA1REVE : ce n'est plus un rêve.

TA1EnvieDeCulture : et si vous réalisiez cette envie !

5 - Les grands évènements 2021

TA1AMI

Un nouveau grand projet pour 2021 – 2022 – 2023 – 2024 – 2025.
La Fabrique Nationale d'Actions Multigénérationnelles.

Le projet a démarré au second semestre 2021. Mme Carole Leignel (sur la photo) est Responsable de la Fabrique.

L'ambition est de partager via un site internet la méthodologie des actions citoyennes et intergénérationnelles évaluées positivement pour favoriser voire retisser le lien social avec les plus fragiles : un partage des bonnes pratiques au service de l'intérêt général.

https://www.youtube.com/watch?v=1XLEVxyGL6g

5 - Les grands évènements 2021

TA1AMI

De magnifiques prix et retombées en 2021 pour le projet RIRE

Le projet R.I.R.E a reçu un excellent accueil.

Pour 2021 et 2022 : les partenaires du projet sont :
La Fondation Redevco,
Le Département du Nord,
La Fondation de France,
AG2R/La Mondiale : coup de cœur,
La Fondation SNCF : coup de cœur solidaire,
La Fondation BNP/Paribas,
La Fondation GODF,
La Fondation Caisse d'Epargne,
MEL Lille,
La Mairie de Lille,
La GMF (utilisation véhicules).

5 - Les grands évènements 2021
Album photo

TA1AMI

Film Part'Âge

https://www.youtube.com/watch?v=fgIjAoCHWB4

Séance de yoga

Fête musicale avec enfants

Vente enfants école au profit de TA1AMI

5 - Les grands évènements 2021
Album photo

TA1AMI

Plantes remises par des étudiants aux personnes âgées

Sortie parc

Sortie comédie musicale

Café citoyen sur le thème des jeux

Merci aux partenaires qui ont été très généreux pendant l'année 2021.

Et l'arrivée en 2021 de nouveaux partenaires qui aident TA1AMI :

MEL (Métropole Européenne de Lille et Etat)

6 – Conclusion

TA1AMI

- 43552 heures de bénévolat réalisées pour un montant (SMIC Horaire) de 456110 euros. 86 % du graphique.
- 2 emplois : 20 heures/mois par emploi pour 7200 euros par an. 1 % du graphique.
- Dons annuel en moyenne : 70000 euros. 13 % du graphique. 80 % des dons sont issus d'appels à projets.

6 – Conclusion

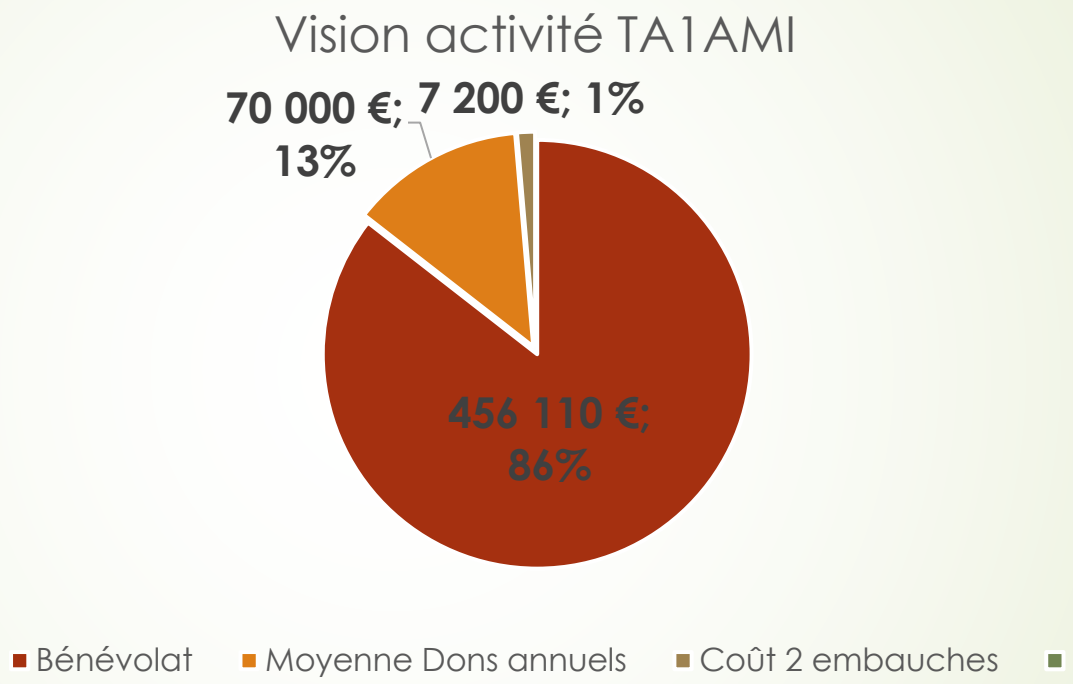

TA1AMI accompagne des milliers de personnes isolées grâce aux bénévoles mais aussi aux donateurs. Je vous remercie mille fois mais sans l'aide des donateurs (Fondations, entreprises, particuliers), nous ne pourrions réaliser nos belles actions.

Mes amis les donateurs, ne nous oubliez pas !

Fait à Lille, le 14 mai 2022

Le Président de l'association
Jean-Jacques Derosiaux.

La Vice-Présidente de l'association
Carole Leignel

Le Trésorier de l'association
Jean-François Lanoe.

La Secrétaire de l'association
Isabelle Debaudringhien.